SITUACE STÁVAJÍCÍCH INŽENÝRSKÝCH SÍTÍ

M 1:500
KM 8,3 - 9,3
k.ú. Královo Pole/Řečkovice

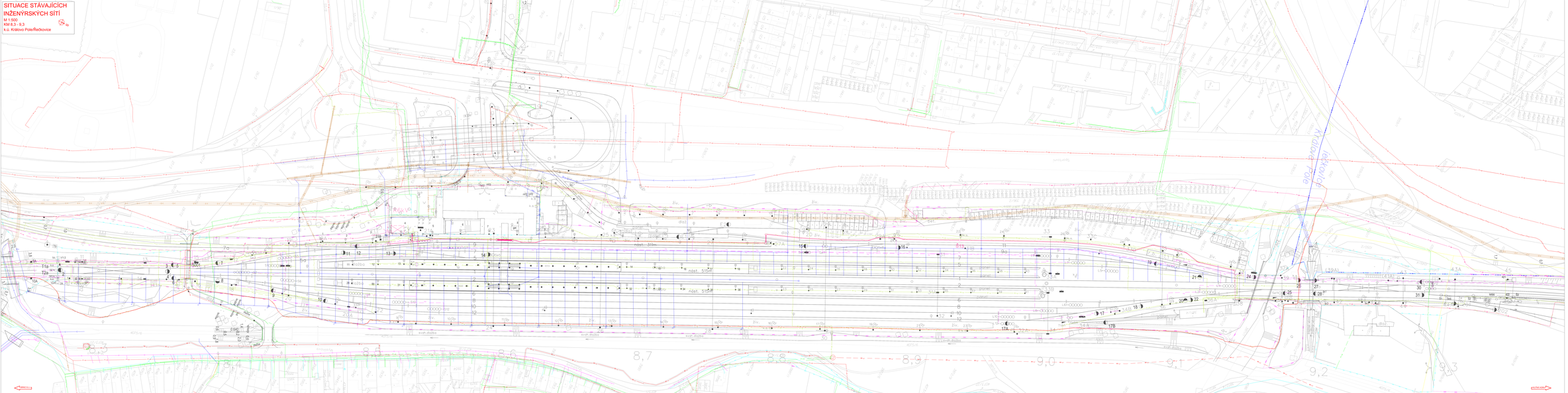

LEGENDA STÁVAJÍCÍCH INŽENÝRSKÝCH SÍTÍ

- BVK, ČOL KŽ - VODOVOD
- BVK, ČOL SŽ, LEHKOVOZ - KANALIZACE JEDNOTNÁ
- BVK KANALIZACE DEŠŤOVÁ
- BROM, ČETIN, DPMB - VODOVODY
- BROM, ČETIN, DPMB - NN KABELY
- TSB, M, KUŘIM - NN KABELY
- M, KUŘIM - NN NADZEMNÍ VEDENÍ
- ELGO VN KABELY
- ELGO VN NADZEMNÍ VEDENÍ
- ELGO VN KABELY
- ELGO VN NADZEMNÍ VEDENÍ
- GASNET STŘ. PLYNOVOD
- GASNET NTL PLYNOVOD
- GASNET STL PLYNOVOD
- ČETIN SDĚLOVACÍ KABELY
- ČETIN SDĚLOVAČ NADZEMNÍ VEDENÍ
- ČETIN RÁDIOVÉ SÍTĚ
- T-MOBILE, O2, O2, RAIL TEL CZ, RAIL - SDĚLOVACÍ KABELY
- NETBOX, VODAFONE, T-MOBILE, O2, O2, SMARTCOM - SDĚLOVACÍ KABELY
- NETBOX, VODAFONE, T-MOBILE, O2, TSB - SDĚLOVACÍ KABELY
- ELGO SDĚLOVACÍ NADZEMNÍ VEDENÍ
- ELGO SDĚLOVACÍ KABELY
- TEPLÁRNY BRNO OHŘÁTOVOD
- TEPLÁRNY BRNO TEPLOVOD
- SŽ VN KABELY
- SŽ NN NADZEMÍ VEDENÍ
- SŽ VN KABELY
- ČD STL PLYNOVOD
- ČD TELEMATIKA, SŽ - SDĚLOVACÍ KABELY
- ČD TELEMATIKA, SŽ - SDĚLOVACÍ KABELY
- SŽ PODPOVRCHOVÉ ODVODNĚNÍ

sfdi

SPRÁVA ŽELEZNIC

					CELO-DOPRAVY
REVIZE Č.	DATUM		OBSAH		

Společnost SUDOP-GASATA pro DSP+PDPS+AD "Rekonstrukce ŽST Brno - Královo Pole"

Zadavatel / Investor (objednatel):
SUDOP BRNO
SUDOP BRNO, spol. s r.o.
Purkyňova 99
611 39 Brno

Zhotovitel:
GASATA
GASATA, s.r.o.
Kapitánska 2919/14
702 00 Ostrava - Jih

RAILWAYS a.s. Sportovní 1, 602 00 Brno, Zastoupená: Ing. Martin Kubíček, Ing. Petr Kubíček, Ing. Ivo Ondráček	IČ: +420 607 423 309 DIČ: CZ607423309
ZPOVEDAL: Ing. Martin Kubíček	ZODP. PROJ.: Ing. Martin Kubíček
KONTROLOVAL: Ing. Karel Zimmer	ZODP. PROJ.: Ing. Karel Zimmer
DATUM: Říjen 2012	DATUM: Říjen 2012
DATUM: Říjen 2012	DATUM: Říjen 2012
DATUM: Říjen 2012	DATUM: Říjen 2012
VÝKON ZAMĚŘENÍ: PHOTOMAP, s.r.o. - Kpt. Jaroše 14, 602 00 Brno, Zodpovědný projektant: Ing. Petr Kubíček	ZAKÁZKA: 1107

REKONSTRUKCE ŽST BRNO - KRÁLOVO POLE

Výkresy stávajících inženýrských sítí

STUPEŇ: DSP			
DATUM: Říjen 2012			
DATUM: Říjen 2012			
DATUM: Říjen 2012